

# La mujer gitante que se fue a comprar juguetes (dos estupendas exposiciones)

La Concejalía de Cultura ha organizado, para este mes de diciembre, dos estupendas exposiciones didácticas para todos los públicos.

La primera es «**La Mujer Gigante**», o cómo aprender el funcionamiento del cuerpo humano desde dentro en una apasionante visita a una reproducción del cuerpo femenino, de 38 metros de longitud.

«**La Mujer Gigante**» es una muestra cultural y didáctica, de carácter interactivo, que permite al visitante adentrarse, tocar y observar grandes reproducciones de los órganos vitales, todo ello de una manera amena.

Las visitas, guiadas por monitores especializados, se dividen en cuatro zonas perfectamente diferenciadas, que se inician por la cabeza, donde se observa el funcionamiento de los órganos que perciben las sensaciones de olfato, gusto, oído y vista. La segunda zona es la caja torácica, en la que se encuentran los aparatos respiratorio y circulatorio.

El estómago es el siguiente espacio a visitar, para terminar en la cavidad abdominal y el útero, donde se encuentra un bebé que, al percibir las contracciones por la proximidad del parto, experimenta diversos movimientos hasta adoptar la posición adecuada para el nacimiento.

Movimiento, desde un estornudo a la flexibilidad de la columna vertebral, es lo que caracteriza a este «mega-

muestra», que permanecerá abierta en el aparcamiento del ESIC hasta el 14 de enero de 2007.

La segunda exposición del mes es «**Una, dola, tela, catola**», que se encargará de rescatar del olvido los juegos de antaño a través de una muestra singular. De la mano de la pintora y coleccionista **Puri Sánchez**, el visitante

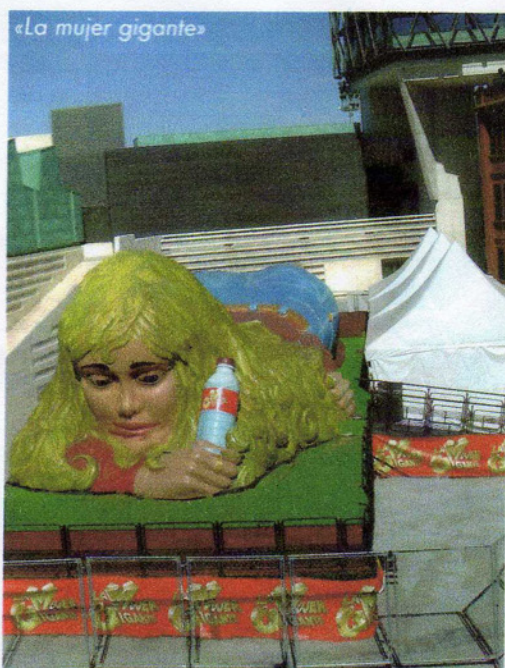

entrará en el fascinante mundo de los juegos tradicionales.

La exposición, que tendrá lugar en el Espacio Cultural MIRA entre los días 12 de diciembre y 13 de enero, es un túnel del tiempo que nos lleva a otras épocas en las que no había entretenimientos como la televisión o los videojuegos, los juguetes eran escasos y muchas veces no existían más que los que el propio niño podía fabricarse con ayuda de su imaginación y un poco de paciencia.

«**Una, dola, tela, catola...**» se concibe como una exposición lúdica donde los juegos cobrarán vida: las chapas, la rayuela, la cuerda de figuras, los calientamanos, las prendas, la comba, el corro, las tabas, las vistas... Los escolares disfrutarán además de juegos y talleres durante el recorrido.

Exposición «Una, dola, tela, catola...»

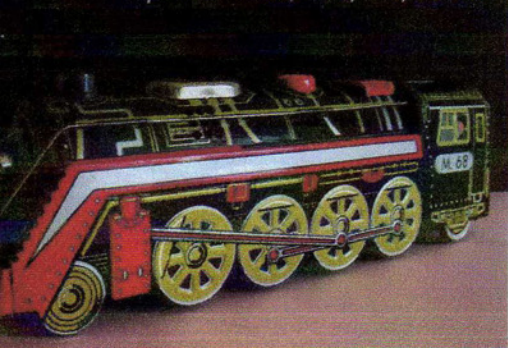

## PROGRAMA DE NAVIDAD

### CARPA DEL RECINTO FERIAL

Día 15. 19:30 horas

Inauguración del Abeto Gigante y Luces de Navidad.

Día 20. De 10:00 a 12:00 h.

Belén viviente (Portalito)

Día 23. 19:30 h.

«Rapunzel», teatro infantil

Día 25. 19:30 h.

«El vuelo de Ícaro», teatro infantil

Día 26. 19:30 h.

«Mercaderes de historias», teatro infantil

Día 27. 19:30 h.

«Grim, Grim o lobo nieves y los siete cerditos», teatro infantil

Día 29. De 22:00 a 3:00 h.

Discoteca móvil.

Día 1 de enero. 18:00 h.

Gran baile de Año Nuevo para los mayores

Día 2 de enero. 19:30 h.

«El cuento de la lechera», teatro infantil

Día 3 de enero. 19:30 h.

«Splash», teatro infantil

### CASA DE LA CULTURA

Día 17. 18:00 h.

Actuación de los grupos musicales de los Centros de Mayores

Día 18. 18:00 h.

Teatro para mayores

### MIRA TEATRO

Día 21. 20:30 h.

Concierto de Navidad: Banda de Música de la Asociación Cultural La Lira

Entrada libre

Día 22. 17:00 h y 20:00 h.

«Increíble», espectáculo infantil de magia

Entradas: 6 euros

Día 26. 20:00 h.

Concierto extraordinario «Navidades para todos», con la Orquesta de la Comunidad de Madrid

Entrada libre

Día 28. 17:00 h y 20:00 h.

«Cuento de Navidad», ópera infantil

Entradas: 6 euros

Día 30. 17:00 h y 20:00 h.

«La vuelta al mundo en 80 días», teatro infantil

Entradas: 6 euros

### PISTA DE HIELO

Del 1 de diciembre al 30 de enero. Pista gratuita. Alquiler patines 3 euros la hora.