

¿Y quién es ella?

**Dos colegios** ▶ Los alumnos de dos colegios inauguran hoy esta atracción en Compostela

**Dimensiones** ▶ La 'mujer gigante' mide 40 metros de largo por ocho de ancho

**Cuatro fases** ▶ El periplo se divide en cuatro fases, según las funciones del organismo

EDUCACIÓN Y ANATOMÍA



Los operarios apuraban ayer los trabajos en el parque de Xixón para acabar de montar todo el entramado de la 'mujer gigante'

LA OPINIÓN

Ceremonias tan bonitas como inútiles

Demetrio Peláez Casal



Mariano llega totalmente cocido y sudoroso a casa después de calzarse veinte soberanos, que es cosa de hombres, con sus amigos en el bar; se encabrita porque Maripuri, su esposa, aún no le tiene preparado el filete para cenar, con el hambre de toro que trae, y decide dejar patente su cabreo tirándola por el balcón. Para colmo, va la imbécil de Maripuri y la palma reventada contra el suelo, pese a que tan sólo ha caído desde un tercer piso. Tras el accidente, los vecinos del barrio se movilizan, salen en televisión haciendo aspavientos y asegurando que eso ellos ya lo veían venir, porque Mariano es un capullo, y las amigas de Maripuri, en vez de coger al agresor por banda y captarle con unas tijeras de cocina, organizan una marcha silenciosa de protesta y para redondear la jugada colocan unas velitas blancas, que siempre quedan muy monas, en el lugar donde se destripó la infortunada.

Mientras tanto Mariano, a esas alturas de la película, estará de nuevo empinando el codo el bar, tras pasar unas horas en la Comisaría y en el juzgado, gracias a algún abogado espabilado que habrá conseguido demostrar que su cliente estaba muy mal de los nervios por culpa de los carajillos y de las malas amistades. Total, que el gachó volverá a hacer vida totalmente normal en un par de años, en cuanto haya recibido unas sesiones de buena vecindad en el psiquiátrico de la esquinilla y su letrado le haya tramitado el carné de alcohólicos anónimos. ¿Suena a chiste? Pues no lo es. Eso ocurre decenas de veces todos los días, y aquí sigue sin pasar nada por mucho que los políticos digan, poniendo cara de circunstancias, estar muy preocupados con el tema y tal y cual.

Viendo cómo está el patio, a la gente sólo le queda poner velitas, salir en manifestación o, como ocurrirá dentro de unos días en Santiago, llenar la plaza del Obradoiro con telas de colores en recuerdo de las mujeres asesinadas. Todo tan bonito como inútil. Tan estético como desesperante. Ah, y por cierto, en los bares no se prohibirá dentro de poco servir bebidas bien graduadas a los borrachines de turno. Lo que no estará permitido es fumar. Manda huevos la cosa.

# Érase una vez... la vida

▶ El recorrido por las entrañas de la 'mujer gigante', que hoy mismo abre sus puertas, permite conocer al detalle el funcionamiento del cuerpo humano ▶ Niños y mayores finalizarán el viaje, de 30 minutos, contemplando un parto

REDACCIÓN • SANTIAGO

Desde que en la década de los 80 TVE retiró la serie de dibujos animados *Érase una vez... la vida*, las televisiones -ni públicas ni privadas- no han vuelto a emitir un programa educativo de tales características. Seguro que los que crecieron con las claras explicaciones acerca del cuerpo humano que detallaban los personajes de la serie, nunca se imaginaron que algún día podrían meterse en su piel e interpretar este papel. Y es que a partir de hoy los compostelanos tendrán la oportunidad de recorrer las entrañas de una mujer de grandes dimensiones, como si fuesen los protagonistas televisivos de *Érase una vez... la vida*. Los alumnos de dos colegios de la comunidad gallega serán los primeros en afrontar hoy, a partir de las diez de la mañana, la aventura didáctica del funcionamiento del cuerpo humano que plantea Atracciones Louvriani.

La *mujer gigante*, que permanecerá aproximadamente hasta enero en el parque de Xixón, mide 40 metros de largo, ocho de ancho y siete en la parte más alta.

El recorrido, dividido en cuatro escenarios según las diferentes funciones del organismo, dura alrededor de 30 minutos. Lo primero que podrán atravesar pequeños y mayores será la boca y el aparato digestivo.

El montaje con reproducciones a gran escala de los órganos en látex, vidrio, plástico, silicona, ma-

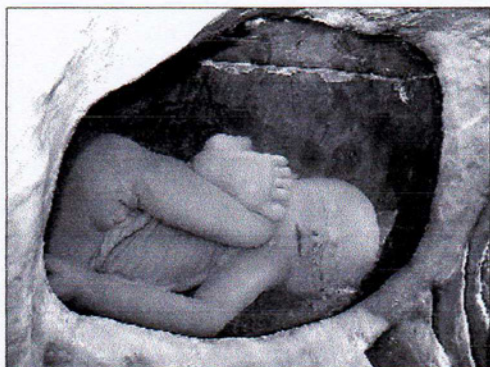

El bebé en el útero de la 'mujer gigante' antes del parto

## EL INTERROGANTE

### De dónde procede?

▶ La *mujer gigante* lleva varios años recorriendo varios países de Latinoamérica. En algunas ciudades de Venezuela, por ejemplo, estuvo instalada hasta un semestre. En Compostela, la empresa con sede en Madrid inicia su periplo por el entorno europeo. Aunque la compañía tiene previsto permanecer en la capital gallega hasta después de las fiestas navideñas, el éxito de la atracción puede determinar su continuidad en la ciudad ■

dera y metal permite que los visitantes perciban el engranaje real de la maquinaria humana de un modo realista. Además, una voz en off, la del humorista Pepe Caradías, guía y explica al turista cada una de las funciones que desempeña el cuerpo humano mientras lo atraviesa.

Al final del trayecto, la *mujer gigante* da a luz a un bebé que, al igual que en el alumbramiento natural sin complicaciones, sale del útero con bruscos movimientos y entrecabriendo los ojos. En esta fase, el visitante puede contemplar todo el recorrido del nuevo ser hasta que abandona la matriz y nace la vida.

## LOS DATOS

### 1 Tarifas desde los tres hasta los cinco euros

La *mujer gigante* abrirá sus puertas en el parque de Xixón, en el patio de colegio López Ferreiro, desde las 9.00 hasta las 14.30 horas. Por la tarde, el horario será de 16.30 a 20.30 horas. Las entradas para centros escolares y grupos costarán 3,50 euros. Y las visitas individuales pagarán cinco.

### 2 Un tebeo protagonizado por la pandilla Masilla

Al finalizar el recorrido, después de contemplar el espectacular alumbramiento, los pequeños recibirán un tebeo con todas las explicaciones del viaje a través del cuerpo humano. En este caso, los narradores de la aventura serán los personajes de la pandilla Masilla.

### 3 Sorteo periódico de un piso en Alicante

La *mujer gigante*, de Atracciones Louvriani, llega a Galicia con el patrocinio de Cabreiroá, el Grupo Urbasa y el Ayuntamiento de Santiago. Las entradas también se pueden adquirir a través del número de teléfono de Caixa Galicia 902.43.44.43. Con cierta periodicidad se sorteará un apartamento en Alicante ■